

FICHA TECNICA

FONDO DE PENSIONES VOLUNTARIAS PORVENIR INVERSIONES

Sociedad Administradora de Fondos de Pensiones y Cesantías Porvenir S.A.

NIT.800.144.331-3



Fecha de Corte : 30/11/2008

Nota Estructura Con Capital Protegido

1. CARACTERÍSTICAS DEL PORTAFOLIO

Fecha inicio de Operaciones:	23/07/2008
Valor Administrado (Millones de Pesos):	9,992.95
Valor unidad cierre:	9,020.51946900
Número de Unidades:	1,107,801.82539686
Número de Partícipes:	404.00
Aporte mínimo:	115,375.00
Adición mínima:	N.A.
Retiro mínimo:	N.A.
Retiro máximo parcial:	N.A.
Saldo mínimo:	N.A.

Sanción o comisión por retiro anticipado	No Aplica
--	-----------

Porcentaje Comisión:	2.25%
Base Comisión:	N.A.

Porcentaje de Gastos Totales del Portafolio	Descripción	Porcentaje
	AL CIERRE DEL MES	2.23
	AL CIERRE DEL MES ANTERIOR	2.17

2. CALIFICACION DEL PORTAFOLIO

Riesgo de Administración y Operacional	Riesgo de Mercado	Riesgo de Crédito
N.A.	N.A.	N.A.
Fecha de última calificación del portafolio		
dd	mm	aaaa
N.A.	N.A.	N.A.

Entidad Calificadora
N.A.

3. ESTRATEGIA DE INVERSIÓN

Esta Alternativa busca preservar el capital a mediano plazo, mediante la inversión de los recursos en una Nota Estructurada que prevé la protección del capital invertido, más un cupón fijo en pesos por el periodo de vigencia de la inversión, y que podría llegar a tener un rendimiento adicional dependiendo del comportamiento del índice S&P 500 y de la tasa de cambio EUR-USD, a los cuales se encuentra atado el elemento variable de la Nota.

4. EVOLUCIÓN

Evolución Rentabilidades Últimos Dos Años

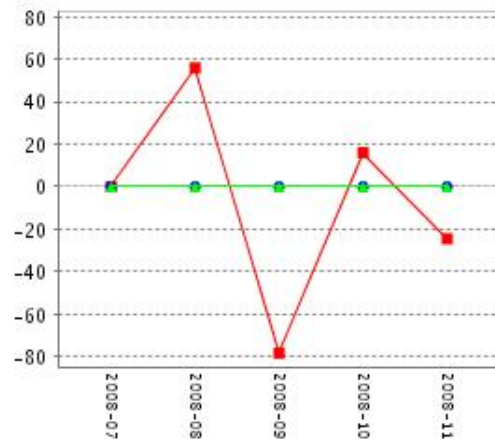

Evolución Valor Unidad Últimos Dos Años (PESOS)

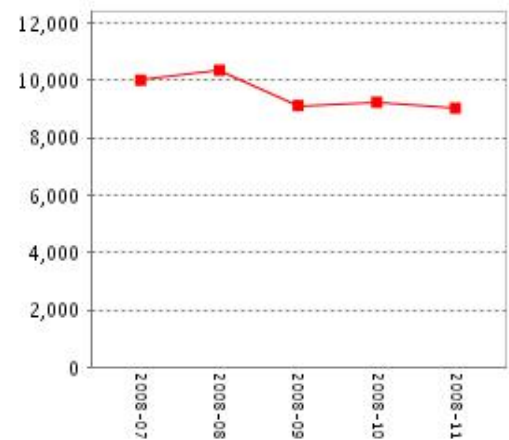

Rentabilidad efectiva anual del Portafolio al cierre del periodo reportado

	Último mes	Últimos 6 meses	Último año	Últimos 2 años	Últimos 3 años
Rentabilidad	-24.57%	N.A.%	N.A.%	N.A.%	N.A.%
Rentabilidad promedio mensual			N.A.%	N.A.%	N.A.%
Volatilidad de la rentabilidad mensual			N.A.%	N.A.%	N.A.%

Información de Maduración y Duración (Cálculo aplicable al portafolio Renta Fija)

Detalle de plazos	Maduración*	Duración*
1 a 180 Días	0%	0%
181 a 365 Días	0%	0%
De 1 a 3 Años	100%	100%
De 3 a 5 años	0%	0%
Mas de 5 años	0%	0%
Maduración Promedio del Portafolio	498 días	
Duración Promedio del Portafolio		498 días

* Porcentaje de participación en el portafolio

FICHA TECNICA

FONDO DE PENSIONES VOLUNTARIAS PORVENIR INVERSIONES

Nota Estructura Con Capital Protegido

Sociedad Administradora de Fondos de Pensiones y Cesantías Porvenir S.A.

NIT.800.144.331-3



Fecha de Corte : 30/11/2008

5. DISTRIBUCIÓN DEL PORTAFOLIO

Distribución por Calificación

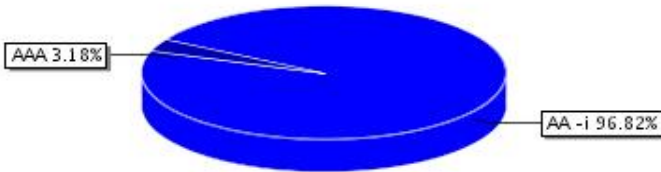

Distribución por Tipo de Inversión

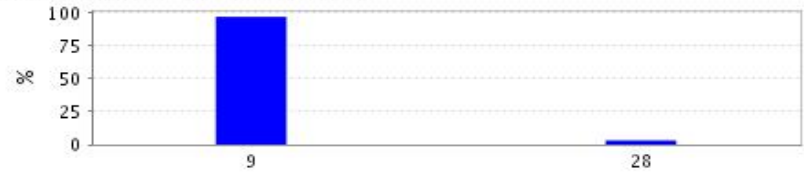

9: Títulos Emitidos, Avalados, Garantizados, Aceptados U Originados Por Bancos Del Exterior
28: Participaciones En Carteras Colectivas Abiertas Sin Pacto De Permanencia, Sin Títulos Y/O Valores Participativos

Distribución por Sector

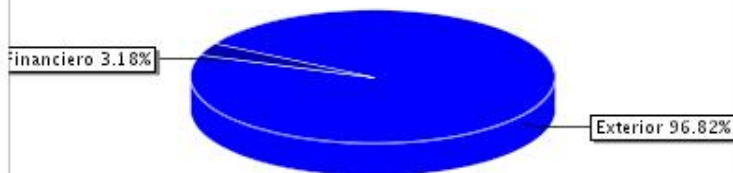

Distribución por Tipo de Moneda

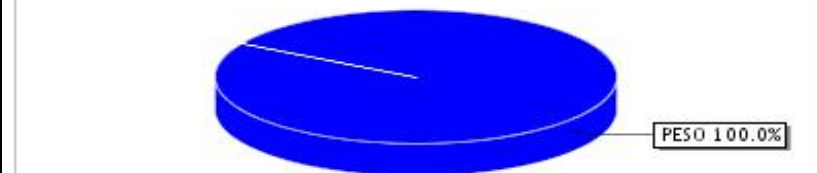

Composición del Activo del Portafolio

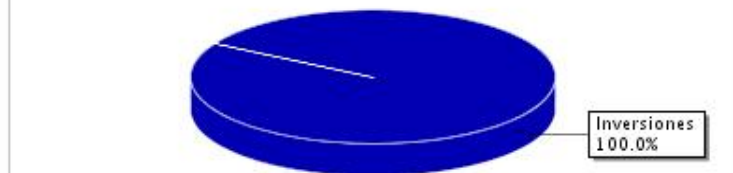

Principales Inversiones

Emisor	Participación
GOLDMAN SACHS & CO	96.82%
Fiduciaria Corficolombiana S.A	3.18%

6. HOJA DE VIDA DEL ADMINISTRADOR DEL PORTAFOLIO

Nombre :	Maria Fernanda Suarez Londoño
Profesión :	Administración de Empresas
Experiencia :	10 años
Otros fondos a su cargo :	Fondo de Pensiones Obligatorias, Cesantías y Voluntarias Porvenir

7. EMPRESAS VINCULADAS Y RELACIONADAS CON LA ADMINISTRADORA

., Matrices de Porvenir: Banco de Bogota S.A., Grupo Aval, Filiales de Porvenir: Gestión y Contacto,

8. REVISOR FISCAL DEL FONDO DE PENSIONES VOLUNTARIAS

Nombre persona natural:	Luis Orlando Lugo Leon
Firma o entidad :	KPMG Ltda
Dirección :	Calle 90 No. 21-74 piso 5
Teléfono : 6188000	Email : llugo@kpmg.com
El revisor fiscal es el mismo de la administradora:	(SI)

9. DEFENSOR DEL CLIENTE

Nombre persona natural:	Liliana . Sarmiento Martinez
Firma o entidad :	N/A
Dirección :	Carrera 13 No 75-20 Oficina 208
Teléfono :	2113298
Email:	secretaria@defensoriadelclienteafp.org.co

Este material es para información de los afiliados y no está concebido como una oferta o una solicitud para vender o comprar activos. La información contenida es sólo una guía general y no debe ser usada como base para la toma de decisiones de inversión. En relación con el fondo existe un prospecto de inversión y un contrato de suscripción de derechos que contienen información relevante para su consulta y podrá ser consultada en www.porvenir.com, Línea de Servicio Telefónico, Oficinas Porvenir o a través del Consultor. Las obligaciones asumidas por Porvenir Inversiones Fondo de Pensiones Voluntarias, con ocasión de la celebración del contrato mediante el cual se vinculan los inversionistas al fondo son de medio y no de resultado. Los datos suministrados reflejan el comportamiento histórico del fondo, pero no implica que su comportamiento en el futuro sea igual o semejante.